Santa Pasqua 2015

Cari Fratelli e Sorelle,

la Settimana Santa è l'occasione più propizia per fare una vera e propria esperienza della fede.

Semplificando, la Settimana Santa è come una Messa che dura una settimana intera!

Quello che è celebrato nell'Eucaristia, ogni giorno e ogni domenica, viene qui distribuito nell'arco di una settimana dandoci la possibilità di meglio comprendere – di conseguenza vivere – il mistero della redenzione che si può comprendere seguendo Gesù in quello che ha fatto negli ultimi giorni della sua missione.

La liturgia non è come un obbligo da espletare o un precetto da assolvere ma la straordinaria opportunità di fare esperienza di ciò che crediamo.

Per questo, vi prego, amici, di non anteporre nulla di non necessario alle celebrazioni della Settimana Santa… prendetevi il tempo, organizzatevi in modo da non mancare.

Fa parte di una "buona" vita spirituale dedicare tempo ed energie alla preghiera e al culto riconoscendo di essere visitati da colui che tutto opera per il bene del suo popolo e di ogni singola creatura amata e seguita.

Buona Settimana Santa!

Vi aspetto!

don Giuseppe

Confessioni

LUNEDÌ SANTO 30 MARZO
Abbazia Pisani **16.00-19.00**
San Martino **20.45-22.30** per adulti

MARTEDÌ SANTO 31 MARZO
Abbazia Pisani **16.00-19.00**
San Martino **20.45-22.30** per giovani

MERCOLEDÌ SANTO 1 APRILE
Borghetto **15.30-18.00**
Abbazia Pisani **16.00-19.00**

GIOVEDÌ SANTO 2 APRILE
Abbazia Pisani **16.00-18.00**
(con la pausa della s. Messa)
Borghetto **18.00-20.00**
(con la pausa della s. Messa)

VENERDÌ SANTO 3 APRILE
Abbazia Pisani **9.00-12.00**
15.30-19.00
Borghetto **15.30-18.00**

SABATO SANTO 4 APRILE
Abbazia Pisani **9.00-12.00**
16.00-19.00
Borghetto **16.00-18.00**

AVVISO

Il ritrovamento del presente volantino
è da considerarsi puramente casuale.

www.abbaziaborghetto.com
☏ 049.9325.054
abbaziapisani@diocesitv.it *oppure* *borghetto@diocesitv.it*

SYN INSIEME

PARROCCHIA DI ABBAZIA PISANI
PARROCCHIA DI BORGHETTO

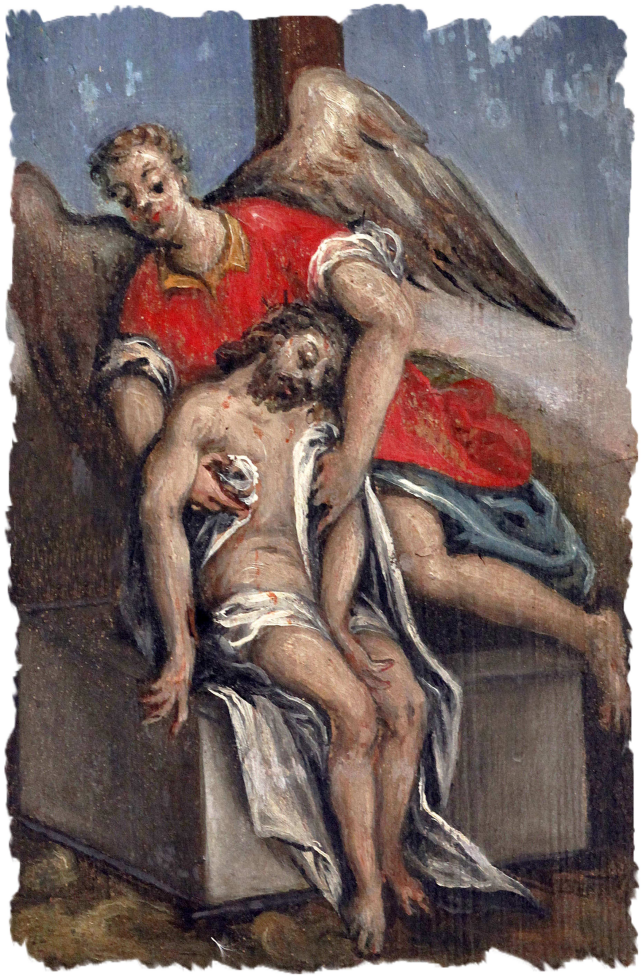

SETTIMANA SANTA 2015

29 marzo
5 aprile

• DOMENICA delle PALME e della PASSIONE DEL SIGNORE 29 marzo

Giornata mondiale della gioventù

SABATO 28

Borghetto
17.30 Adorazione Eucaristica
18.00 santa Messa e proclamazione della Passione

Abbazia Pisani
19.00 Adorazione Eucaristica
19.30 santa Messa e proclamazione della Passione

Treviso
20.30 VEGLIA diocesana dei GIOVANI

DOMENICA 29

Abbazia Pisani
8.15 santa Messa e proclamazione della Passione

Borghetto, davanti alla Canonica
9.30 benedizione dell'olivo, processione, santa Messa e proclamazione della Passione

Abbazia Pisani, Corte Benedettina
11.00 benedizione dell'olivo, processione, santa Messa e proclamazione della Passione

Turni per l' Adorazione Eucaristica

Per garantire la presenza costante davanti al Santissimo, suggerisco (non impongo) questa possibile turnazione:

	ABBAZIA PISANI	BORGHETTO
15.30		Sanguettara, Barichella, Prai
16.00	Maglio, Ca' Brusae, Risaie, Vittorio Veneto	san Giovanni Bosco, Pra' Lion
16.30	Str. Militare, Rettilineo, Ghebo, Pelosa, Artigianato	Sandra, don F. Favaro, Lavandura, del Cimitero
17.00	Commerciale, San Pietro, Sant'Eufemia, d. Lavoro	Borghetto, Maglio, Vicinale Borghetto
17.30	Restello, cardinal Priuli, Mira, cardinal Pisani	Commerciale, Rio Bianco, Rettilineo
18.00	Remondina, Luigi Cadorna, Ca' Brusà, del Folo	delle Fontane, San Massimo,
18.30	XXIX aprile, Braida, Pio X, Martiri della Libertà	

• Lunedì Santo 30 marzo

Borghetto
14.30 santa Messa e apertura dell'Adorazione Eucaristica
18.00 preghiera per i bambini e i ragazzi (org. dall'A.C.R.)
18.30 reposizione del Santissimo
Liturgia della Parola e Santa Comunione

Abbazia Pisani
15.30 Liturgia della Parola, Santa Comunione e apertura dell'Adorazione Eucaristica
20.00 reposizione del Santissimo e santa Messa

San Martino di Lupari
20.45 celebrazione del sacramento della Penitenza per i **ADULTI** (presenti tutti i preti della Collaborazione Pastorale)

• Martedì Santo 31 marzo

Borghetto
14.30 santa Messa e apertura dell'Adorazione Eucaristica
18.00 preghiera per i bambini e i ragazzi (org. dall'A.C.R.)
18.30 reposizione del Santissimo,
Liturgia della Parola e Santa Comunione

Abbazia Pisani
15.30 Liturgia della Parola, Santa Comunione e apertura dell'Adorazione Eucaristica
20.00 reposizione del Santissimo e santa Messa

San Martino di Lupari
20.45 celebrazione del sacramento della Penitenza per i **GIOVANI** (presenti tutti i preti della Collaborazione Pastorale)

• Mercoledì Santo 1 aprile

Borghetto
14.30 santa Messa e apertura dell'Adorazione Eucaristica
16.30 preghiera per il Vescovo e la Visita Pastorale
18.00 preghiera per i bambini e i ragazzi (org. dall'A.C.R.)
18.30 reposizione del Santissimo
Liturgia della Parola e Santa Comunione

Abbazia Pisani
15.30 Liturgia della Parola, Santa Comunione e apertura dell'Adorazione Eucaristica
18.30 preghiera per il Vescovo e la Visita Pastorale
20.00 reposizione del Santissimo e santa Messa

• Giovedì Santo 2 aprile

Treviso, Cattedrale
9.30 Santa Messa del Crisma con la benedizione degli Olii Santi e il rinnovo delle promesse sacerdotali

Abbazia Pisani
17.00 Santa Messa per coloro che non possono partecipare alla sera

TRIDUO PASQUALE

• Giovedì Santo 2 aprile

Borghetto
18.30 **SANTA MESSA "IN CŒNA DOMINI"** con l'accoglienza degli Olii Santi, il rito della Lavanda dei piedi e la reposizione del Santissimo

Abbazia Pisani
20.30 **SANTA MESSA "IN CŒNA DOMINI"** con l'accoglienza degli Olii Santi, il rito della Lavanda dei piedi e la reposizione del Santissimo
22.00 **MOMENTO di PREGHIERA** davanti all'Eucarestia (invitati gli operatori pastorali delle due parrocchie)

• Venerdì Santo 3 aprile

Abbazia Pisani e Borghetto (in entrambe le parrocchie)
8.00 Ufficio delle Letture e Lodi Mattutine
15.00 celebrazione della **PASSIONE DEL SIGNORE** con la proclamazione della Passione, la preghiera universale l'adorazione della Croce e la Comunione.

Abbazia Pisani e Borghetto
20.30 partendo dalla chiesa di Abbazia e dall'oratorio di San Massimo, **VIA CRUCIS itinerante**. Arrivo in via Risaie (proprietà Paola e Genesio Mattara), breve riflessione e bacio del crocifisso

È bene munirsi di giubbetto catarifrangente e pila.

• Sabato Santo 4 aprile

Abbazia Pisani e Borghetto (in entrambe le parrocchie)
8.00 Ufficio delle Letture e Lodi Mattutine

• Domenica di Pasqua 5 aprile

SABATO 4

Abbazia Pisani e Borghetto (in entrambe le parrocchie)
21.00 solenne **VEGLIA PASQUALE** con la benedizione del fuoco nuovo, la Liturgia della Parola, la Liturgia Battesimale e la Liturgia eucaristica.

È la liturgia più importante di TUTTO *l'anno liturgico! Chi partecipa a questa santa Messa assolve il precetto pasquale.*

DOMENICA 5

Abbazia Pisani
8.15 Santa Messa
11.00 Santa Messa solenne

Borghetto
9.30 Santa Messa solenne
15.30 Vespri solenni

• Lunedì dell'Angelo 6 aprile

Abbazia Pisani
8.15 Santa Messa in chiesa
11.00 Santa Messa in cimitero *(in caso di pioggia, in chiesa)*

Borghetto
9.30 Santa Messa in cimitero *(in caso di pioggia, in chiesa)*